

Quantum Resonance Magnetic Analyzer

Instruction

Warning/Statement:

The property right and the copy right of this program including any image, photo, animation, video, audio, music, character, Additional system, and attached printed material, and any transcript both belong to our company. Without permission, it is not allowed to publish any information of our program in part or in full in any way or for any purpose. Otherwise, the user will be subjected to the severe civil and criminal sanctions, and to extend permitted by law, and subject to the potential civil suit.

Any right of this statement not awarded all should be reserved by our company.

This manual applies to

XND-Q2/ XND-Q3/XND-Q2-QTM/ XND-Q3-QTM/XND-Q3-SENSOR

Content

Premise

Theory Description

What is Quantum Resonant Magnetic Analyzer

Installation Instruction

Installation Process

Attention:

Using Instruction

Log in

Client and Group Records

Testing management

Tested Record Management

Software Other main Functions Explanation

Detect Regulation

Detecting Operation Process

Rules for Detect Chamber

Detect Technician's Obligation

Notes for detecting people

Maintenance

TENS System

Service

Guarantee

Premise

Theory Description

The human body is the collective body of large number of cells, which are in continuous growth, development, differentiation, regeneration, and death. The cells renew themselves by self-division. There are about 25,000,000 cells dividing in adult human body per second. And the dividing speed of the blood cells is about 100,000,000/s. During the process of dividing and growth, the nucleus and the extranuclear electron, the basic components of the cell with electricity, are making the high- speed movement and changing. In the meanwhile, the electromagnetic waves are radiating outward constantly. The electromagnetic waves stand for the different specific states of human body, such as healthy state, sub-healthy state and disease state. In different states, the corresponding electromagnetic waves are different. Thus, we can check out the human body state if these specific electromagnetic waves are detected.

In quantum medical area, the fundamental reason for people suffering disease is that the spinning and the orbiting of the electron have changed, which makes the atoms change, which causes the biological micro-molecule change. Therefore, the biological macromolecule changes, gradually, the whole cell starts to change, and ultimately the whole organ change. Since the electron is a charged body, when the spinning and the orbiting of it have changed, the electromagnetic waves inside will change accordingly. The energy of electromagnetic wave variation, which is caused by the different states of diet and nutrition, is very weak, usually only N_s Gaussian or To Micro-Gauss. The frequency and the energy of the magnetic field are measured by holding the sensor with hand. It is similar to the theory of listening to the radio. There are various wireless waves in the air, but if the user want to listen to certain broadcasting station, the user should modulate the radio to the same frequency, which causes the resonance, and then, the radio can get the specific radio station. Quantum Resonance is based on this theory as well.

What is Quantum Resonance Magnetic Analyzer?

The Quantum Resonant Magnetic Analyzer is a Hi-tech innovation project, which is related to medical, bio-informatics, electronic engineering, etc. It is based on quantum medical, and scientifically analyzes the human cell's weak magnetic field collected by advanced electronic device. The analyzer can work out the customer's health situation and main problem. According to the checking result, the analyzer can figure out the reasonable treatment recommendation. The quantum resonant magnetic analyzer is the individualized guide of comprehensive healthy consulting and updated healthy sciences, and its characteristics and advantages are comprehensive, non-invasive, practical, simple, quick, economical and easy to popularize. With the deep research and scientific development, the analyzer will make great contributions to human health project, and it has broad developing and applying prospect.

Installation Instruction

Installation Process:

1. Put the System Disk into CD /DVD ROM, and then, the installation process will start automatically. (If not, please come into the disc file, and double click the document Setup.EXE) The program will run to the window as following (Pic-1). Click 'NEXT' to go to next step.

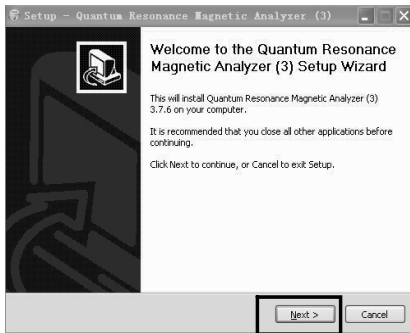

Pic-1

2. Choose program installing catalogue (Pic-2) and program group (Pic-3) (pic-3-1) The user can set by him, or use default setting.

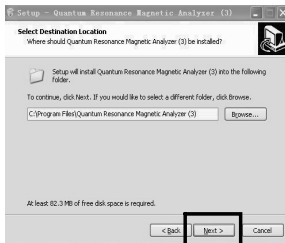

Pic-2

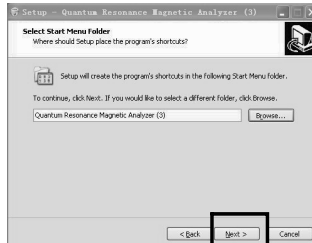

Pic-3



Pic-3-1

After all setting is done, then click next to choose “create a desktop icon” (pic-4) please click next and next to

process installing Pic-5

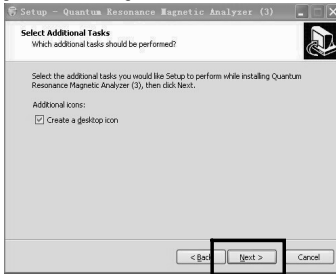

Pic-4

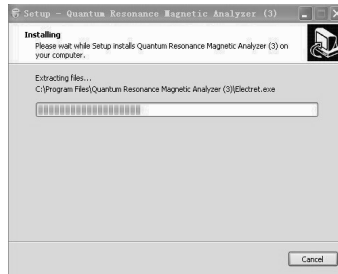

Pic-5

3, please click finish when the installation operation is over, as following pic-6

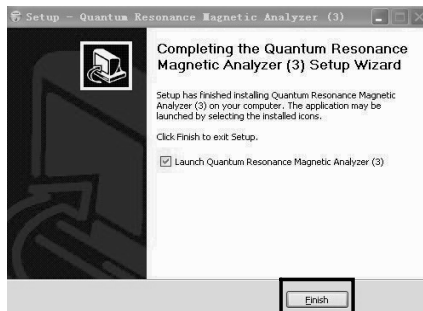

Pic-6

ATTENTION: If the program is installed in Windows 98/Me System, the Microsoft Office software should exist in the computer in the meanwhile, or this program cannot run normally. If the program is installed in Windows 2000/XP/Vista System, it can work well without any other software support
If the light of encipher is always on, it means the program work properly. The flicker indicates that installation is failed. If that, the user can contact with our agency.

Using Instruction

Log-in

Insert the dongle and Double click the shortcut icon of “Quantum Resonance Magnetic Analyzer (3)” on the computer desktop, as following: (If software not create the shortcut, the user can go to the disk folder where the user install the software and find the main program, then make an desktop shortcut)



Main interface will appear as following: (Pic-7)

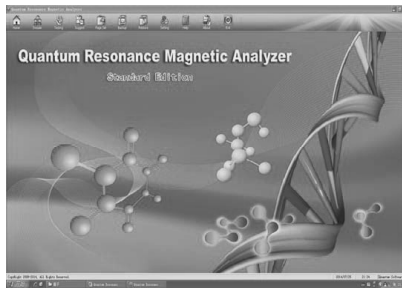

Pic-7



Pic-8

Click the “Dossier” in the toolbar (pic-8) to be there (tested person basic tested record) (pic-9)

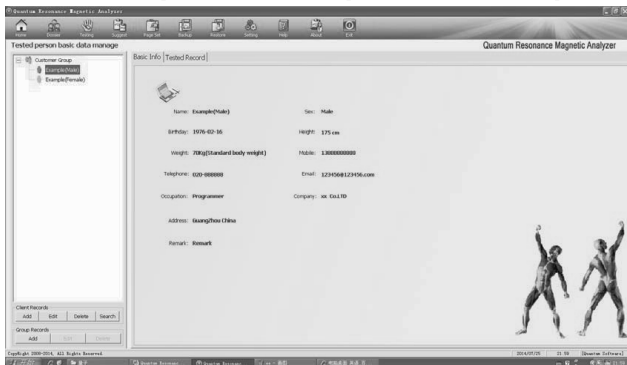

Pic-9

Basic information for client information, Tested Records means report records. In the left bar, it is client and group list displayed.

Client and Group Records Management

Here, the user can manage the Client Records and Group Records.



A, Client Record Manage:

The following pictures mainly for managing the tested person information And for searching tested person

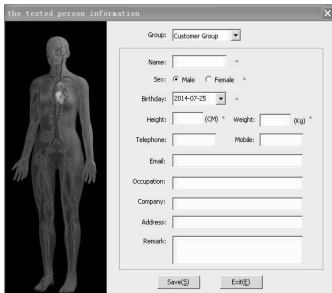

Pic-10

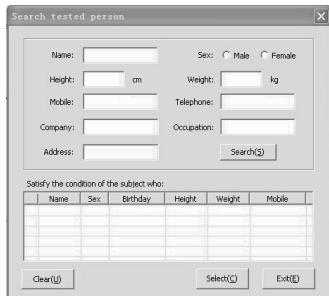

Pic-11

Click the “Add” under the Client records... will add new client information marked with red dot, have to input there. (Pic-10)

Click the edit while choose person in the Person list. It also appears the same above picture. Then the user can change what the user want to edit.

Click the “delete” will delete the person and also the test records will be deleting.

Click the “search” will appear the above (Pic-11) the user can search current person listed.

B, Group Records manage:

In order to make the management easily, this function can divide customers into several groups. The new group can be added by clicking ‘Add’. Clicks ‘save’ to store the new group. And click ‘edit’ to modify the name of the group. Click ‘Delete’ to delete the group. (Note: If there are members under the group, the detected member should be deleted first, after that, the group can be Deleted.



Detecting management

After the user add the client in the client list, connect the machine to computer and click testing in the toolbar. It will show:

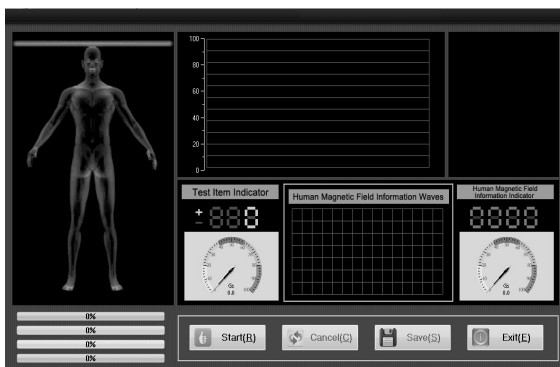

Click start to testing, it will ask the user to hold the rod by left hand for males, and right hand for females.
 (If your machine is XND-Q3-SENSOR, please also paste the white pad)

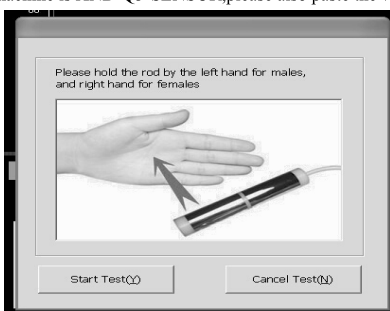

XND-Q3-SENSOR

When the user clicks the “start test” it will process testing:

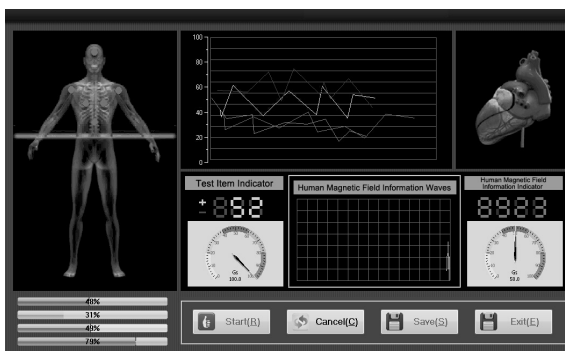

Of course, the user can also cancel it, and then exit it. When testing finish as following:

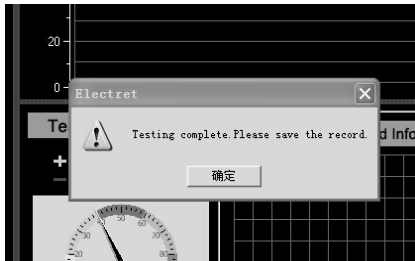

Pic-12

Please confirm it, and then click the save in the interface. It will go back to the Tested Record Interface: Tested Record Management (Report Result) (Pic-12)

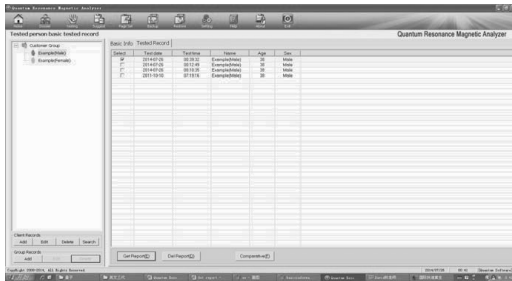

PIC-12



“Get Report” will process and open the report just now finishing testing and saving, it will show the user the testing result.

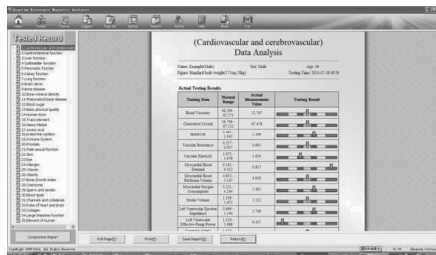

“Del Report” will delete the report chosen.

“Comparative” will compare the 2 different report tested in different time.

(Make sure, Get Report before using the Comparative function)

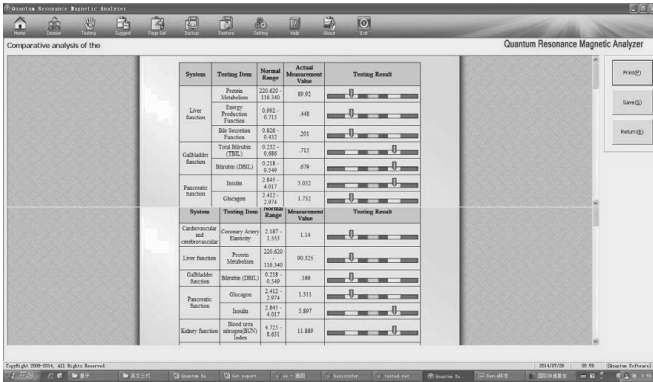

After getting the report, the user can do the operation:



When the user clicks the full page, the report will show as:

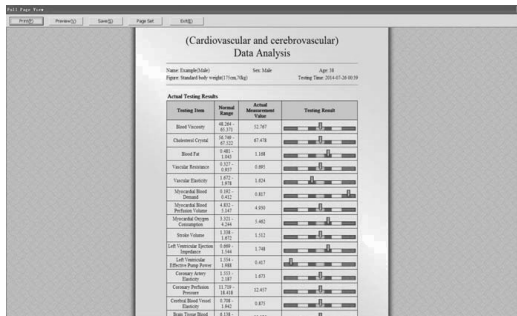

When the user clicks print, the report chosen will be printed out.

Save report will help save the client reports to the computer disk in zip format.

Return means to go back to the tested record interface.



In the left, there is

the user can get Composite report:

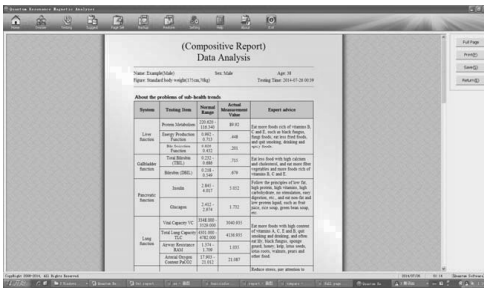

Pic-13

In this above interface (pic-13), it shows the user the problems of the sub-health Trends!

Software Other main Functions Explanation



1, **Suggest**, the user can add and edit the suggestion for each problem for body.

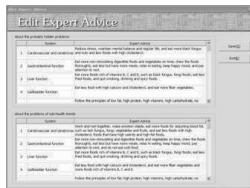

2, Back up and Restore

The system supports backing up and restoring the present database in case that the computer was with problems or attacked by virus. Thus, it can store complete date and decrease the loss. Click 'Backup' or 'Restore' to come into the corresponding system, and click 'Start' to choose save path, document name or back up document.

Note: The system will cover the present database, while restoring data. Thus, please do use this function discreetly, if the present database contains important information.

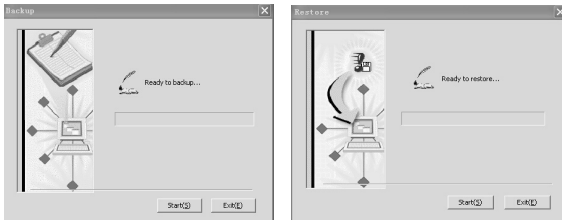

3, System Setting

This function is used for setting some individual feature in order to make the detecting result satisfy with customers' requirement.

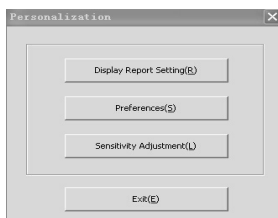

Display Report Setting: The customers can choose the report according to their requirement, and block some unnecessary report.

Preferences: The system can set up any parameter in the report. The parameter can be shown or hidden according to customer's need.

Sensitivity Adjustment: It is used for adjusting the sensitivity of the detecting rod. For example, if the sensitivity is too excessive, the device will auto away value, so at this time, the sensitivity should be adjusted properly. As for some members who are hard in detecting, the sensitivity can be adjusted more sensitive.

4, Help

Click 'HELP' in the toolbar to get the following dialogue box:

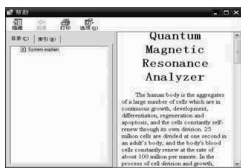

Detect Regulation

Detecting Operation Process

1. Before the computer is power on, check out whether the computer, the analyzer, the printer and other device well connected and the detecting rod's detector should be inserted tightly.
2. Detect and record the detected member's basic information(e.g. name, gender, birthday and so on)
3. After power on, please check whether the computer, the analyzer, the printer and some other device work well.
4. Remind the detected people of keeping relax and breathe balance and no talking.
5. The detected people should grasp the detecting rod with left hand or right hand.
6. Close the other application program, and turn on the quantum resonant magnetic analyzer to detect.
7. During detecting process, the detected person's skin should not be touched.
8. Clean up the detecting device after detecting and make them in well stand-by.

Rulers for Detecting Chamber

1. The detecting chamber should keep clean, tidy and quite. Be aware of safe use electricity.
2. Before detecting, take away all the mental and communication equipment from the detected people, and put them in proper place.
3. The people whose heart installs the heart pacemaker are not suitable for detecting.
4. The power and the system should be checked whether in good condition at work time.

5. During checking process, in order to avoid damaging checking system, the operation principle should be abided strictly.
6. Before off work, the power should shut down, and all the device and detecting equipment should be cleaned up, and keep them in good stand-by.

Notes for Detecting Person

1. Don't drink alcohols, coffee, and don't eat health products and try best not to take pill before 2 days to have detect.
2. Live a regular life and sleep well 2 days before detecting.
3. After intensive sports, please have a rest for 1 to 2 hour and then, have detecting.
4. The detected person had better to keep half empty stomach to have detecting.
5. The clothes should be loose and warm.
6. Take away the mental and some communication appliance before detecting.
7. Keep relax and breathe balance, no talking while detecting.

Technician's Obligation

- 1, The technique of the analyzer is so sophisticated that the technicians should work harder, get much experiment and improve their detecting skill.
- 2, During the detecting process, the operator should keep peaceful mind and patient. Besides, the technician should treat the detected person kindly and do the operation carefully and properly. The acupoint should be set accurately.
- 3, Before detecting, the detected member's basic information, such as height, weight, blood pressure, pulse and some other related issue should be recorded.
- 4, The technician should be responsible for cleaning, maintaining, serving and storing the analyzer and some other related device.

Maintenance

1. The software/hardware systems both should be installed according to the instruction.
2. The analyzer is quite sensitive, so that any collision and extrusion are forbidden.
3. The analyzer is forbidden to put in the high temperature, humid, corrosive, or radioactive place. Avoid direct sunlight.
4. The detecting rod should be cleaned with soft cloth or cotton ball, while not in use. After cleaning, the rod should put in the package.
5. The wire of the detecting rod should not stretch excessively to avoid falling apart.
6. The amateur maintenance staff must not remove the sensor.

TENS Treatment Guidance (Only for XND-QTM)

This device is coming with the TENS pads and slipper treatment function, which is very effective and easy to use.

What is TENS?

Transcutaneous electrical nerve stimulation (TENS) is a therapy that uses electrical current delivered through electrodes to the skin for pain relief. Electrical stimulation of the nerves may encourage the body to produce natural painkillers called endorphins, which may block the perception of pain.

TENS is done with a small, battery-powered machine about the size of a pocket radio. Usually two electrodes, wires that conduct electrical current, are connected from the machine to the skin. The electrodes are often placed on the area of pain or at a pressure point, creating a circuit of electrical impulses that travels along nerve fibers.

The machine can be set for different wavelength frequency, such as a steady flow of electrical current or a burst of electrical current, and for intensity of electrical current. These settings are usually determined by your

physical therapist or doctor.

After an introduction to and instruction in this therapy, TENS can be done at home.

What is TENS used for?

TENS is used to relieve pain for several different types of illnesses and conditions. It is used most often to treat muscle, joint, or bone problems that occur with illnesses such as osteoarthritis or fibromyalgia, or for conditions such as low back pain, neck pain, tendinitis, or bursitis. TENS has also been used to treat sudden (acute) pain, such as labor pain, and long-lasting (chronic) pain, such as cancer pain.

Although TENS may help relieve pain for some people, its effectiveness has not been proven, and it is not considered to be a long-term solution to pain.

Is TENS safe?

TENS is generally considered safe, although the machine could harm an adult or child if misused. Have your physical therapist or doctor show you the proper way to use the machine, and follow these instructions carefully.

Operation Instruction

TENS Treatment

- 1.) Relax before therapy.
 - 2.) Put the pole plugs into two pole window patching (and also the slipper) and turn on the switch.
 - 3.) Put the pole window patching on the part to receive therapy. Put on the slippers.
 - 4.) During treatment, the feet and the part that the pole window patching touches will gradually feel the vibrations of the frequency wave. Then turn the treatment knob to the strength that one can afford. It's normal that the left and the right wave may be different.
 - 5.) 15-30 minutes in each part of body, 1-2 times a day .10 days forms 1 treatment period.
- The place of setting the slice

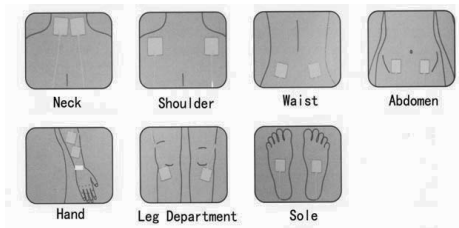

The slipper:

Please wear the slipper on your feet.

Check the following for Quantum Therapy Machine parts.



XND-Q2-QTM

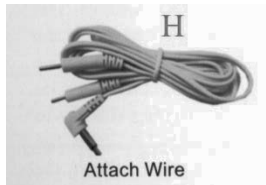

- A: Main Machine
- B: Massage Slipper
- C: Massage pad
- D: Dongle (Encryption Lock)
- E: Software CD
- F: Test Rod
- G: USB Cable
- H: Attach wire



XND-Q3-QTM

It comes with User Manual(you are reading now)

Service

Dear valued user,

Thank the user for using our quantum resonant magnetic analyzer. If there is any question during the using process, please contact us.

Guarantee:

- 1,If there is any quality problem within 3 months since purchasing date, the buyer can change for a new one.
- 2,The warranty time is 1 year and lifetime maintenance.
- 3,If the product is out of the warranty time, our company is only responsible for maintaining, but the expenses fee and spare part fee should be charged.

WE ARE NOT RESPONSIBLE FOR THE FOLLOWING SITUATIONS:

- 1,The man-made damage or falls
- 2,The problems are caused by disassembling, removing or remodeling the product by the user.
- 3,The damage caused by improper operation.

If any question, please contact our sales agency, and we will help the user to solve the problem as soon as possible.

ACUPOINT MASSAGE

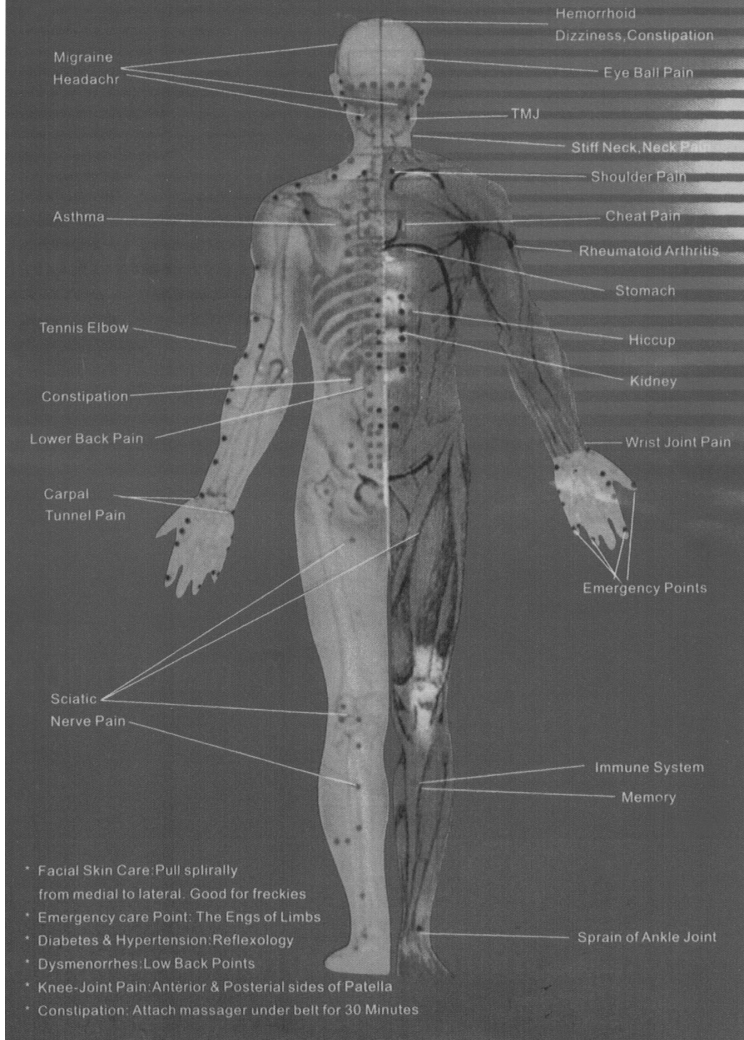

Si alguna pregunta, por favor póngase en contacto con nuestra agencia de ventas, y vamos a ayudar al usuario a resolver el problema tan pronto como sea posible.

1. El daño o caídas por el hombre
 2. Los problemas son causados por el desmontaje, la eliminación o la remodelación del producto por el usuario.
 3. El daño causado por la operación incorrecta.

NO SOMOS RESPONSABLES DE LAS SIGUIENTES SITUACIONES:

pero la cuota de los gastos y el pago de repuestos se debe cargar.
 3. En caso de que el producto está fuera del plazo de garantía, nuestra empresa sólo es responsable de mantener;
 2. El tiempo de la garantía es de 1 año y mantenimiento de por vida.
 puede cambiar por uno nuevo.

1. If allí es cualquier problema de la calidad dentro de los 3 meses desde la fecha de compra, el comprador

Garantía

Gracias al usuario para el uso de nuestro analizador magnético resonante del quantum. Si hay cualquier duda durante el proceso usando, por favor póngase en contacto con nosotros.

Estimado usuario valorado,

Servicio

Viene con manual del usuario (que está leyendo ahora)

XND-Q3-QTM



H: Conecte el cable de

G: Cable USB

F: Prueba de Rod

E: CD de software

libraciones de la onda de frecuencia. A continuación, gire la perilla de tratamiento a la fuerza que uno puede permitirse. Es normal que la izquierda y la onda derecha puede ser diferente.
 (5.) 15-30 minutos en cada parte del cuerpo, 1-2 veces al día 0,10 días forman 1 período de tratamiento.

como utilizar los Parches De Electroslisis?

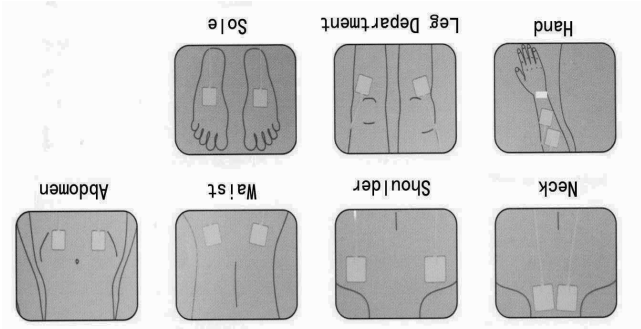

como utilizar la zapatilla

por favor use el Zapattillas electrodos a piel

Compruebe lo siguiente para las piezas de la máquina Terapia Cuántica.



XND-Q2-QTM

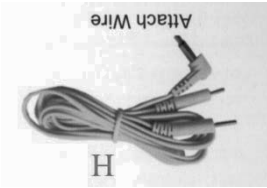

A: Máquina principal

B: Masaje Slipper

C: cojín de masaje

D: Dongle (Citrado Bloqueo)

Mantenimiento

1. El Sistema de software / hardware ambas deben ser instalados de acuerdo a la instrucción.
3. El analizador está prohibido poner en la temperatura alta, lugares húmedos, corrosivos o radiactivos. Evite la luz solar directa.
4. El detector se debe limpiar con un paño suave o una bola de algodón, mientras no esté en uso.
5. El hilo de la varilla de detección no debe estirarse demasiado, para no caer a pedazos.
6. El personal de mantenimiento de afeitados El no debe quitar el sensor.

TENS Tratamiento Orientación (Sólo para XND-QTM)

Este dispositivo viene con la TENS almohadillas y tratamiento zapailla función, que es muy eficaz y fácil de usar.

¿Qué es TENS?

Estimulación nerviosa eléctrica transcutánea (TENS) es una terapia que utiliza la corriente eléctrica

suministrada a través de electrodos en la piel para aliviar el dolor. La estimulación eléctrica de los nervios puede estimular al cuerpo para producir analgésicos naturales llamados endorfinas, que pueden bloquear la

percepción del dolor.

TENS se realiza con una máquina pequeña, con pilas o menos del tamaño de un radio de bolsillo.

Normalmente dos electrodos, alambres que conducen la corriente eléctrica, se conectan desde la máquina a la piel. Los electrodos se colocan a menudo en el área del dolor o al un punto de presión, creando un

circuito de impulsos eléctricos que se desplaza a lo largo de las fibras nerviosas.

La máquina se puede ajustar para diferentes frecuencias de onda, como un flujo constante de corriente eléctrica o una explosión de la corriente eléctrica, y para la intensidad de la corriente eléctrica. Estos ajustes se

determinan generalmente por el fisioterapeuta o el médico.

Después de una introducción y la instrucción en esta terapia, TENS se puede hacer en casa.

¿Qué es TENS utiliza?

TENS se utiliza para aliviar el dolor durante varios tipos diferentes de enfermedades y condiciones. Se

utiliza con mayor frecuencia para tratar problemas musculares, articulares o de huesos que se presentan con enfermedades como la artrosis o la fibromialgia, o para afecciones como el dolor de espalda baja, dolor de

cuello , tendinitis , bursitis o TENS también se ha utilizado para tratar la repentina (aguda) el dolor, como el dolor del parto, y dolor (crónico) de larga duración, tales como el dolor del cáncer.

Aunque la TENS puede ayudar a aliviar el dolor en algunas personas, su eficacia no se ha probado, y no se considera que es una solución a largo plazo para el dolor.

Es TENS seguro?

TENS es generalmente considerado seguro, aunque la máquina puede hacer daño a un adulto o un niño si se utilizan mal. Haga que su fisioterapeuta o médico le muestran la forma correcta de usar la máquina, y siga estas instrucciones cuidadosamente.

Instrucción de la operación

TENS Tratamiento

1.) Relájese antes de la terapia.

2.) Poner los tapones de polos en dos ventanas parches polo (y también la zapailla) y encienda el

interruptor.

3) Coloque la ventana de aplicación de parches pose en la parte para recibir therapy.Put en las zapaillas.

4) Durante el tratamiento, los pies y la parte que la ventana polo parches toques gradualmente las

Detectar Reglamento

La detección de operación del proceso

1. Antes el equipo está encendido, compruebe si el ordenador, el analizador, la impresora y otros dispositivos bien conectados y el detector de la varilla de detección deben ser insertados firmemente.
2. Detect y registrar la información básica de miembro detectado (por ejemplo, nombre, sexo, cumpleaños, etc)
- En el poder 3.Después, compruebe si el ordenador, el analizador, la impresora y el otro dispositivo funciona bien.
- 4.Remind las personas detectadas de mantenimiento de relajarse y respirar el equilibrio y sin hablar.
- 5.El detecta la gente debe comprender la varilla de detección con la mano izquierda o la mano derecha.
- 6.Cierre otro programa de aplicación, y encienda el analizador magnético resonante del quantum de detectar.
- 7.Durante proceso de detección, la piel de la persona detectada no se debe tocar.
- 8.Clean el dispositivo de detección después de detectar y hacerlas bien en stand-by.

Reglas para la Detección de Cámara

1. La cámara de detección se debe mantener limpio, ordenado y tranquilo. Sea consciente de un uso seguro de la electricidad.
2. Antes de la detección, para llevar todo el equipo mental y comunicación de las personas detectadas, y los puso en su lugar correcto.
3. Las personas cuyo corazón instala el marcapasos no son adecuados para la detección.
4. El poder y el sistema deben revisar si en buenas condiciones en el tiempo de trabajo.
5. Durante el proceso de comprobación, con el fin de evitar el sistema de control perjudicial, el principio de funcionamiento debe ser ayudado estrictamente.
6. Antes de ausentarse del trabajo, el poder debe cerrar, y todo el dispositivo y el equipo de detección debe ser limpiado, y mantenidos en buen estado de stand-by.

Detectar Obligación del técnico

1. No bebo alcohol, el café, y no comen productos de salud y tratar mejor no tomar la píldora antes de los 2 días para que detecte.
2. Vivir una vida bien y sueño regular 2 días antes de la detección.
- 3.Después deportes intensivos, por favor, tener un descanso de 1 a 2 horas y luego, han detección.
4. La persona detectada tuvo mejor mantener un medio vacío o estómago haber detectar.
5. La ropa debe ser suelta y cálido.
6. para llevar lo mental y algunos aparatos de comunicación antes de la detección.
7. Mantenga relajarse y respirar el equilibrio, no se puede hablar mientras se detecta.

Notas para la detección de personas

- 1.El técnica del analizador es tan sofisticado que los técnicos deben trabajar más duro, conseguir mucho experimentar y mejorar su habilidad de detectar.
2. Durante el proceso de detección, el conductor debe mantener la mente y el paciente pacífica. Además, el técnico debe tratar a la persona detectada con amabilidad y hacer la operación cuidadosa y correctamente. El punto de acupuntura se debe establecer con precisión.
3. Antes de detección, información básica del miembro detectado, como la altura, el peso, la presión arterial, el pulso y algún otro problema relacionado deben registrarse.
- 4.The Técnico debe ser responsable de la limpieza, el mantenimiento, servir y guardar el analizador y algún otro dispositivo relacionado.

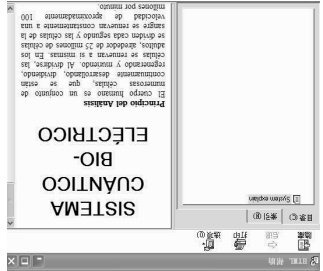

4. **Ayuda**
Haga clic en "Ayuda" en la barra de herramientas para obtener el siguiente cuadro de diálogo:

For some members who are hard in detecting, the sensitivity can be adjusted more sensitive. As it is too excessive, the device will run away value, so at this time, the sensitivity should be adjusted properly. As **Ajuste de sensibilidad**: It is used for adjusting the sensitivity of the detecting rod. For example, if the sensitivity is hidden according to customer's need. **Configuración de parámetro**: The system can set up any parameter in the report. The parameter can be shown or unnecessary report. **Configuración de Reporte**: The customers can choose the report according to their requirement, and block some

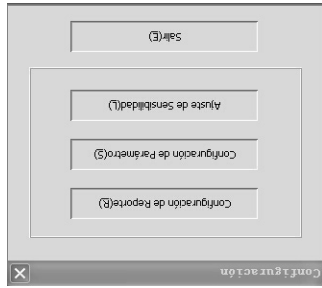

3. **Configuración**
Esta función se utiliza para ajustar alguna característica individual con el fin de hacer que el resultado de detección satisficase con el requisito de clientes



2, Guardar and Restaurar
 El sistema admite la copia de seguridad y restauración de la base de datos actual en caso de que el equipo estaba con problemas o atacado por virus. Por lo tanto, se puede almacenar la fecha completa y disminuir la pérdida. Haga clic en "Guardar" o "Restaurar" para entrar en el sistema correspondiente y haga clic en "INICIAR" para elegir ruta para guardar, nombre de archivo o copia de seguridad de documentos.
 Nota: El sistema cubre la presente base de datos, mientras que la restauración de datos. Por lo tanto, por favor, utilice esta función con discreción, si la actual base de datos contiene información importante.

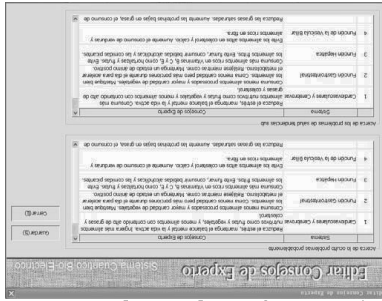

1, sugerir, el usuario puede añadir y editar la sugerencia para cada problema!



Software Otro principales Funciones Explicación

En esta interfaz anterior (pic-13), que muestra el cliente about Los Problemas de Salud sub-Tendencias!

Pic-13

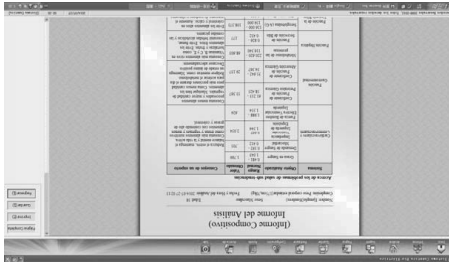

el usuario puede obtener compositivos Informe:

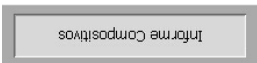

En la izquierda, hay

Regresar significa volver a la interfaz de registro de la prueba.
 Guardar Informe ayudara a salvar a los informes de cliente con el disco de la computadora.
 Cuando el usuario hace clic en imprimir el informe seleccionado se imprimira.

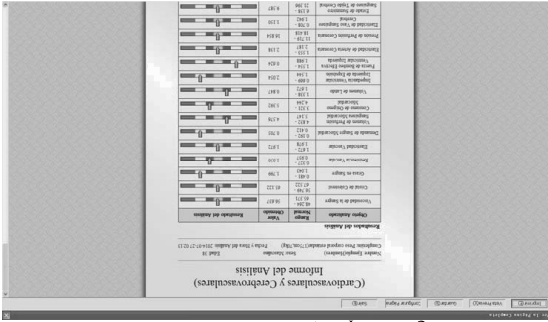

Cuando el usuario hace clic en la Página Completa, el informe mostrara como



Después Obtener Informe, el usuario puede hacer la operacion:

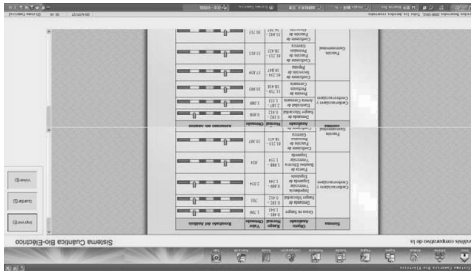

"Comparativo" comparara el informe 2 diferentes probado en distintas horas.
 (Asegurese de que, Obtener Informe antes de usar la función Comparativo)

"Borrar registro" borrara el informe elegido.

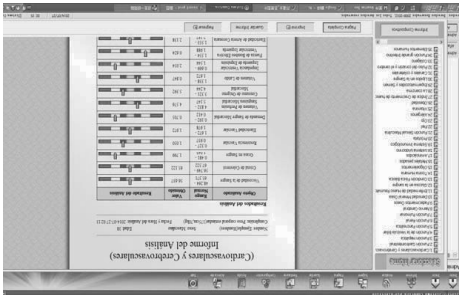

and saving, it will show the user the testing result.

“Obtener Informe” will process and open the report just now finishing testing



FIG-12

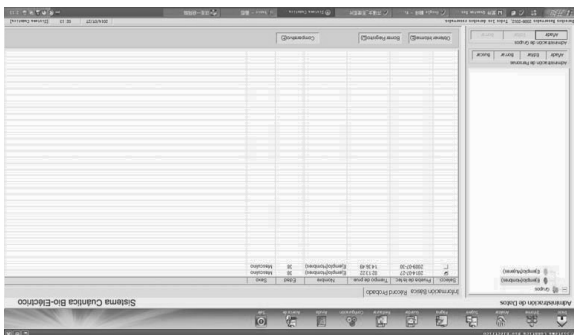

Por favor confirmar y a continuación, haga clic en el sí en la interfaz. Se volverá a al registro Probado en la interfaz: administrador Récord Probado (Informe de resultados)(FIG-12)

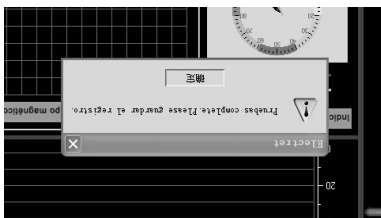

Por supuesto, el usuario también puede Cancelar y, a continuación, Salir ella. Al probar meta lo siguiente:



Cuando el usuario hace clic en el " INICIAR Análisis" para procesar las pruebas:

XND-Q3-SENSOR



pegar la almohadilla blanca)

Haga clic en INICIAR para la prueba, se le pedirá al usuario que mantenga la varilla con la mano izquierda para los hombres, y la mano derecha para las mujeres. (Si su máquina es XND-Q3-SENSOR, por favor también



Después de que el usuario añada el cliente en la lista de clientes, conectar el equipo al ordenador a continuación, haga clic en la barra de herramientas. Se mostrará:

Detector

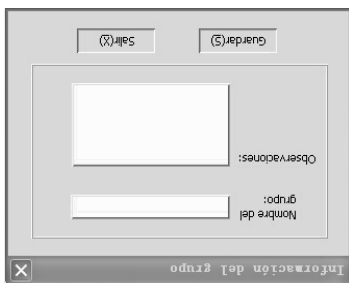

Con el fin de hacer que la gestión fuese sencilla, esta función puede dividir los clientes en varios grupos. El nuevo grupo se puede agregar haciendo clic en "Añadir". Clicks "Guardar" para guardar el nuevo grupo. Y haga clic en "editar" para modificar el nombre del grupo. Haga clic en "Borrar" para eliminar el grupo. (Nota: Si hay miembros en el marco del grupo, el miembro detectado deberá suprimirse en primer lugar, después de eso, el grupo se puede eliminar)

B. Administración de Grupos

Haga clic en el "Añadir" añade nueva información del cliente marcados con un punto rojo, que de entrada allí (Pic-10). Haga clic en "editar", mientras que optar por persona en la lista de Persona. También aparece la misma imagen de arriba (Pic-10). A continuación, el usuario puede cambiar lo que el usuario desea editar to edit. Haga clic en "Borrar" eliminar la persona y también el record. Probado será borrado. Haga clic en "Buscar" aparecerá la persona corriente arriba (Pic-11) el usuario puede buscar en la lista.

Pic-10

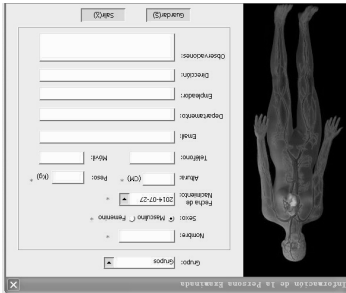

Pic-11

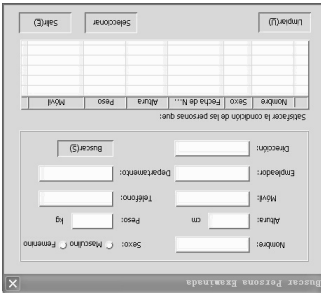

A. Administración de Personal

Los siguientes cuadros principalmente para la gestión de Información de la persona examinada y para Buscar persona Examinada



Aquí, el usuario puede hacer Administración de Personal and Administración de Grupos

Información básica para la información del cliente, record. Probado significa registros del informe. En la barra de la izquierda, es el cliente y la lista de grupos que se muestra.

Uso de Instrucción

entrar al sistema

Inserte el dongle al puerto USB, a continuación, haga doble clic en el icono de acceso directo de "Sistema Cua ntica Bio-Eléctrico (3)" en el escritorio del ordenador, de la siguiente manera: (Si el software aún no ha creado el acceso directo, el usuario puede ir a la carpeta del disco en el que el usuario instale el software y encontrar el programa principal, a continuación, hacer un acceso directo del escritorio)

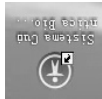

Interfaz principal aparecerá de la siguiente manera: (Fig-7)



Pic-7

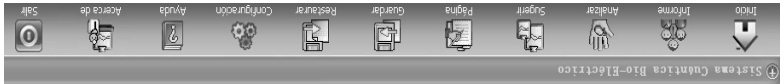

Pic-8

Haga clic en el "Informe" en la barra de herramientas (pic-8) para estar allí (persona probada record probado de base) (pic-9)



Pic-9

Atención: Si el programa está instalado en el sistema 98/Me Windows, el software de Microsoft Office debe existir en el equipo en la parte, o de este programa no se puede ejecutar con normalidad. Si el programa está instalado en el sistema Windows 2000/XP/Vista, puede funcionar bien sin ningún otro soporte de software. Si la luz de encipher está siempre encendida, significa que el programa funciona correctamente. El parpadeo indica que la instalación ha fallado. Si eso, el usuario puede ponerse en contacto con nuestra agencia.

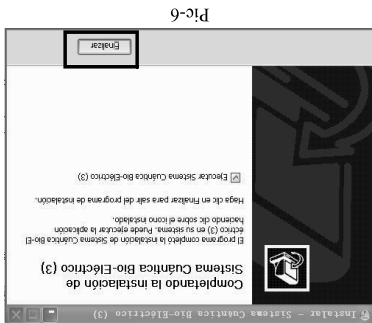

Pic-6

(pic-6)

3, por favor haga clic en Finalizar cuando la operación de la instalación ha terminado, de la siguiente manera

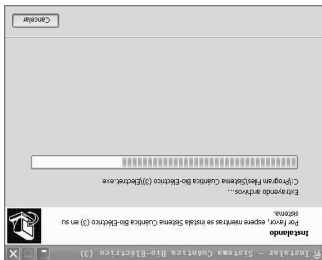

Pic-5



Pic-4

Después de todo ajuste se hace, a continuación, haga clic en Siguiente para elegir "crear un icono de escritorio" (pic-4), por favor haga clic en el siguiente y el siguiente para procesar la instalación de Pic-5

Pic-3-1



Instrucciones de instalación

Proceso de instalación

1. Punt el disco del sistema en CD / DVD ROM y, a continuación, el proceso de instalación se iniciará automáticamente. (Si no, entra en por favor el archivo de disco y haga doble clic en el documento Setup.EXE) El programa se ejecutará a la ventana de la siguiente manera (Pic-1). Haga clic en Siguiente para ir al siguiente paso.

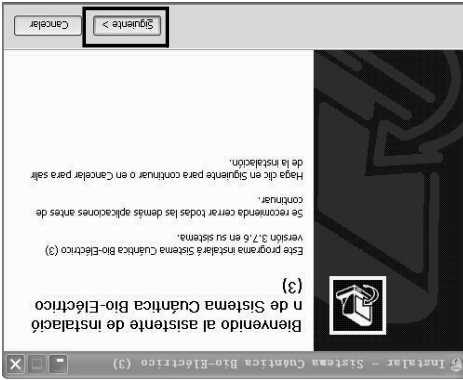

Pic-1

2. Elija catálogo instalación del programa (Pic-2) y el grupo de programas (Pic-3) (Pic-3-1) El usuario puede configurar por él, o utilizar la configuración predeterminada.

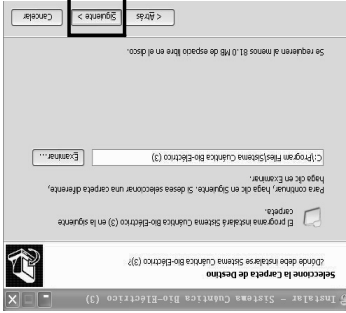

Pic-2



Pic-3

El cuerpo humano es el cuerpo colectivo de gran número de células, que son en continuo crecimiento, el desarrollo, la diferenciación, la regeneración, y la muerte. Las células se renuevan por la auto-división. Hay alrededor de 25 millones de células en división en el cuerpo humano adulto por segundo. Y la velocidad de división de las células de la sangre es de aproximadamente 100 millones / s. Durante el proceso de división y el crecimiento, el núcleo y el electrón nuclear adicional, los componentes básicos de la célula con la electricidad, están haciendo el movimiento de alta velocidad y cambiando. Mientras tanto, las ondas electromagnéticas están irradiando hacia afuera constantemente. Las ondas electromagnéticas que representan los diferentes estados específicos del cuerpo humano, como el estado de salud, estado de la secundario-salud y estado de la enfermedad. En diferentes estados, las ondas electromagnéticas correspondientes son diferentes. Así, podemos ver el estado del cuerpo humano si se detectan estas ondas electromagnéticas específicas.

En el área médica cuántica, la razón fundamental para las personas que sufren la enfermedad es que el hilado y la órbita del electrón han cambiado, lo que hace que los átomos cambian, lo que causa el cambio de micro-molécula biológica. Por lo tanto, los cambios biológicos micro-moléculas, poco a poco, toda la célula comienza a cambiar, y en última instancia, el cambio de todo el órgano. Dado que el electrón es un cuerpo cargado, cuando el hilado y la órbita de la misma han cambiado, las ondas electromagnéticas en el interior cambiarán consecuencia. La energía de la variación de la onda electromagnética, la cual es causada por los diferentes estados de las enfermedades y la nutrición, es muy débil, por lo general sólo Ns Gauss o Para Micro-Gauss. La frecuencia y la energía del campo magnético se miden manteniendo el sensor con la mano. Es similar a la teoría de la escucha de la radio. Hay varias ondas inalámbricas en el aire, pero si el usuario quiere escuchar cierta emisora, el usuario debe modular la radio en la misma frecuencia, lo que provoca la resonancia, y luego, la radio puede llegar la estación de radio específica. Quantum resonancia se basa en esta teoría también.

Qué es el Analizador de Resonancia Magnética Cuántica?

El analizador de resonancia magnética de Quantum es un proyecto de innovación de alta tecnología, que se relaciona con médicos, bio-informática, ingeniería electrónica, etc. El está basado en cuántica médica y científicamente avanzados. El analizador puede resolver la situación de salud del cliente y principal problema. De acuerdo con el resultado de la comprobación, el analizador puede averiguar la recomendación de tratamiento razonable. El analizador de resonancia magnética cuántica es la guía individualizada de servicios de consultoría integral y saludable ciencias saludables actualizados, y sus características y ventajas son exhaustivos, no invasivo, práctico, sencillo, rápido, económico y fácil de popularizar. Con la profunda investigación y el desarrollo científico, el analizador hará grandes contribuciones al proyecto de salud humana, y ampliará el desarrollo y aplicación de la perspectiva.

Instrucción

Advertencia / Declaración de propiedad de este producto:

Se advierte que:

El derecho de propiedad y copia de este producto incluyendo cualquier imagen, fotografías, video, audio, música,

personajes, sistema adicional, material adjunto impreso y cualquier traducción, TODOS ESTOS PERTECEN A

NUESTRA EMPRESA, no se permite publicar ninguna información de nuestro programa bien sea completo o dividido

en partes, en cualquier forma de copia / alteración o con cualquier propósito sin el permiso de nuestra empresa.

De lo contrario, quienes lo hagan estarán sujetos a severas sanciones tanto civiles como penales las cuales serán de

acuerdo a lo que estende y permite la ley por lo tanto enfrentara y/o estara sujeto a una posible demanda civil.

Este manual se aplica a

XND-Q2 / XND-Q3 / XND-Q2-QTM / XND-Q3-QTM / XND-Q3-SENSOR

Contenido

Premisa

Teoría de la Descripción

Qué es el Analizador de Resonancia Magnética Cuántica

Instrucciones de instalación

Proceso de instalación

Atención

Uso de Instrucción

entrar al sistema

Administración de Personal and Administración de Grupos

Detectador

Gestión de resultados detectándose

Software Otro principales Funciones Explicación

Detectar Reglamente

La detección de operación del proceso

Reglas para la Detección de Cámara

Detectar Obligación del técnico

Notas para la detección de personas

Mantenimiento

sistema TENS

Servicio

Garantía

Quantum Analizador de Resonancia